

安心感地域NO.1を目指します

かけはし

8月号



特集!

能登すいか そさい部会努力実る



農

家への支援を要請 羽咋市と宝達志水町に



宝達志水町長と羽咋市長に要請書を手渡す山本組長(左写真：寶達町長 右写真：岸市長)

JAはくいはウクライナ情勢及び円安等による原油や資材価格の高騰を受け、7月26日、羽咋市と宝達志水町に農家への支援を要請しました。

山本好和組長らが市役所と町役場で岸博一市長と寶達典久町長に要請書を手渡しました。

要請書には、肥料・燃油等の価格高騰などで農業経営が圧迫されている農業者を対象に、支援対策と予算措置の要請を記載。さらに、肥料等の価格高騰は中長期化が懸念されることから、国や県に対して支援対策の働きかけを呼び掛けました。

JAはくいでは、米価下落を踏まえた農業所得増大に向け、2年3作の普及拡大を図り、園芸作物の生産振興にも取り組んでまいります。

白

ネギ初出荷



圃場巡回の様子(宝達志水町)



初出荷を迎えた白ネギ(押水集出荷場)

JAはくい白ネギ部会は、6月28日に圃場巡回を行い、7月14日に押水集出荷場で初出荷を迎えました。

初日は、71ケース(1箱3kg)が持ち込まれ、金沢市場に出荷されました。今年は、40tの出荷を見込んでいます。

ド

ローン基幹防除開始



農業用ドローン
(羽咋市鹿島路町)



産業用ヘリコプター
(羽咋市鹿島路町)

JAはくいは、7月15日から産業用ヘリコプターと農業用ドローン(無人航空機)計10台を使い水稲への効率的な農薬散布を始めました。

県内JAの中でも最も早くドローンによる共同防除を開始し、現在では約770ha(R3実績)を散布しています。共同防除でのドローンにおける散布面積は県内最大規模で実施しています。

ル

ビーロマン生産者激励会



あいさつをする寶達典久町長

J Aはくいぶどう部会は7月25日、宝達志水町の南部育苗センターで、高級ブドウ「ルビーロマン」の生産者激励会を3年ぶりに開きました。生産者15人が参加し、寶達典久町長と山本好和組合長が生産者を激励しました。

寶達町長は「ルビーロマンは町の誇り。J Aと連携して皆さんの頑張りを支援していきたい」と励ましました。山本組合長は「努力が報われるよう、一房でも多い出荷を期待している」と呼び掛けました。

米沢忠尋部会長は「目標の6200房を達成し、笑顔で締めくくることができるよう頑張りました」と話しました。

この日は、今年3回目の出荷。16房が持ち込まれ、東京と大阪、金沢の市場に出荷されました。



目標達成を意気込む生産者ら(南部育苗センター)



あいさつをする山本好和組合長

エ

アリーフロア品評会



(左)農事組合法人さんでん
(右)宝達志水町シルバー人材センター

J A全農いしかわが開催する、石川県オリジナルフリージア品種「エアリーフロア」の品評会が2月に行われ、7月13日の振興会総会で表彰されました。

今年は、10名の生産者から17点が出品されました。同品評会は生産技術に加え、出荷技術の向上を目的としています。

【受賞者】

- ◎全国農業協同組合運営委員会 会長賞
農事組合法人さんでん
- ◎金沢総合花き株式会社 社長賞
宝達志水町シルバー人材センター

グ

ラウンドゴルフ大会

J Aはくい年金友の会は7月26日、眉丈台地スポーツ広場で第24回ラウンドゴルフ大会を開催しました。合計90名が参加し、熱戦を繰り広げました。



上位入賞者の皆さん

【上位入賞者】

男性の部

- 優勝 寺下 清昭
- 準優勝 山田 恒夫
- 第3位 九谷 健二

女性の部

- 優勝 西村 春子
- 準優勝 堀井 美智子
- 第3位 菅田 美智子



練習の成果を発揮する参加者

【全体運】 好調運。遊びに行く話には積極的に参加しましょう。おしゃれに時間とお金をかけるのもお勤め。芸術鑑賞にツキ

【全体運】 身の回りのことを優先。食事の支度や掃除に力を入れるとうれしいことがありそう。健康に関する番組も◎

能登すいか

そさい部会
努力実る

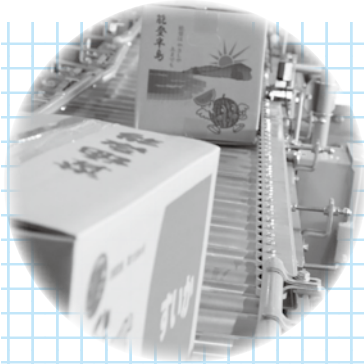

箱詰めされたスイカ

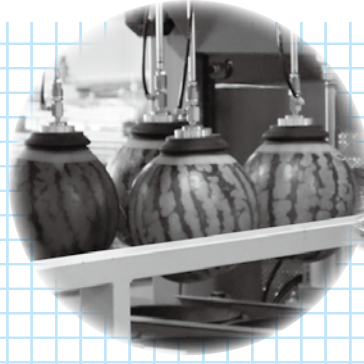

大きさごとに機械で選別され箱詰めされる様子



変形・傷等がないか目視で確認



JAはくいそさい部会は、園芸総合集出荷場で7月6日、「能登すいか」を初出荷しました。初日は、主力品種の「紅太鼓」「春爽赤」「星きらら」など8000玉が持ち込まれ、関西市場を中心に七尾、高岡市場に出荷されました。今年の生育は天候にも恵まれ順調で、糖度も高く、昨年より2日早い出荷となりました。7月25日まで、計15万8000玉が出荷され、2億7千万円の売り上げとなりました。これは、過去10年間で最高の売り上げとなっています。同部会の長濱恵司部会長は「天候に恵まれ、糖度も乗って美味しいスイカに仕上がった」と話しました。

邑知小学校 出荷見学



スイカを頼る児童達

羽中市立邑知小学校の5年生19人が7月12日、地元の農業を学ぶ総合的学習で「能登すいか」の出荷作業を見学しました。さらに、実際にスイカを味わい「甘くておいしい」と歓声を上げました。スイカの生産者や栽培面積が40年前に比べ、3分の1に減っていると聞いた児童は「私たちにできることはありませんか」と質問し、澤田英三郎常務は「地元でとれるものを地元で食べることが農家の応援になる」と答えました。見学を終えた児童は、「とても面白かった」「今年は大くさんスイカを食べたいと思った」と話しました。

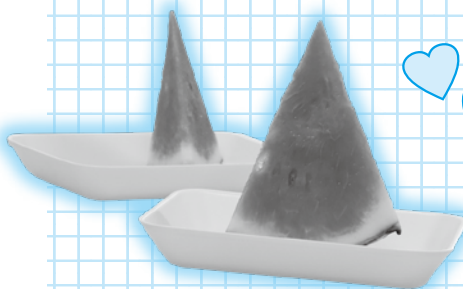

能登すいか



スイカが箱詰めされる様子を見学する児童達



自然栽培野菜を園児に届ける生産者ら(邑知保育園)

自然栽培野菜を給食に

羽咋市とJAはくいは7月19日、邑知保育園の給食用に自然栽培の野菜の提供を始めました。自然栽培の普及事業として、同保育園をモデルに、11月まで週1回、のと里山自然栽培部会の有志8人が作った野菜を届けます。

初回は農家が保育園を訪ね、玄関前で年長児3人にピーマンやニンジン、ジャガイモ、キュウリを届けました。

同部会の沢村悠行さんは「ミネラルたっぷりの野菜を食べて、元気に育ってほしい」と話しました。

邑知中学校ハトムギ学習会

羽咋市立邑知中学校の2年生4人は総合的学習の一環でJAはくい本店を訪れ、ハトムギの学習会を行いました。

水稲の作業と重ならずハトムギを生産できるメリットがあることから、米農家の生活を安定させる目的で2010年に始まったハトムギ商品の開発について等、ハトムギや農業への理解を深めました。

今年リニューアルしたはとむぎ茶は消費者の声や意見を起点にするマーケティングを意識して作られています。



ハトムギについて学習する中学生ら(JAはくい本店)

【多機能ホームJAたんぽぽ】

☆☆

七夕行事

短冊に願いを込めて飾りつけしました。

人参を星型に☆

今年も美味しい梅干しができますように♡

梅干し作り

たんぽぽ通信

【JAたんぽぽデイサービスセンター】

七夕の催し物に加え、涼しげな星の形のおやつを頂きました☆

今年もたくさん採れましたよ！

じゃがいも掘り

メダカ

メダカが来て、皆さまの憩いの場になっています。

エコーフ商品で料理講習会

J Aはくい女性部は7月27、28日の両日、J Aはくい本店で、エコーフマーク品を使った料理の机上講習会を開催し、合わせて70人が参加しました。

漬物の素の製造元・厚生産業の浅田哲也さんが、「ひじきと梅の炊き込みご飯」や「豚キムチ」、「海老ときゅうりの炒め物」、甘酒パンケーキと発酵あんこを使った「どら焼きマリトッツォ」の作り方を説明しました。

レシピは、J AはくいのInstagramでも紹介します。



レシピの説明を熱心に聞く部員(本店)



米ぬか石鹸を泡立てて実演(宝達支店)

「こめ油」の原料は国産米100%で、香ばしくカラッと揚がり、冷めてもべたつきが少ないのが特徴。大塚さんは、「揚げ物のあとの油臭さが気にならず、残った油は炒め物にも使える。いい油を選んで、最後の1滴まで使ってほしい」と呼び掛けました。国産の米ぬかから保湿成分を抽出した「米ぬか石けん」は、実際に泡立ちやしっとりとした洗いあがりを確認しました。

J Aはくい女性部志雄支部は宝達支店で7月15日、エコーフマーク品「こめ油」「米ぬか石けん」の製造元・築野食品工業の大塚尚子さんを招き、講習会を開きました。

こめ油・米ぬか石鹸の魅力知る

J Aグリーンにレシピ提供

J Aはくい女性部は、J Aグリーンへの産直コーナーに地元農産物を使った料理レシピを設置しました。食農教育や地産地消運動に取り組み「緑の学園」の一環。部員が試作した「ピーマンのチーズ入り肉巻き焼き」「なすの甘辛焼き」などを紹介しています。



掲載された「なすの甘辛焼き」(J Aグリーン)

連絡箱の案内

支店統廃合に伴い、余喜倉庫に連絡箱を設置いたしました。米検査申込書の提出などにご利用ください。



【お問合せ】米穀課 ☎29-3122

【羽咋市デイサービスセンター】

色とりどりの花に触れ、思い思いのアレンジメントが仕上がりました！



フラワーアレンジメント



オカリナのやさしい音色に癒されました。

七タコンサート
(上甘田オカリナフレンズ)



遊休固定資産の売却に関する受付について

次の遊休固定資産を売却いたします。

ご希望の方(お問い合わせ含む)は、企画管理課(☎26-3301)までご連絡願います。

■ □ 受付期間：8月15日～9月16日 □ ■

物件No.1 及びNo.5 は、同一敷地内の店舗事務所を取り壊す予定としており、引き渡し令和4年を跨ぐ場合もございますので予めご承知願います。

また、受付に対する回答は、上記の受付期間終了後に行います。

1. 旧押水支店

物件No.	種類	名称	構造・階数	延床面積
1	建物	グリーンショップ押水	鉄骨造・平屋	269.73㎡
		農薬庫	鉄骨造一部木造・平屋	92.98㎡
		プレハブ資材庫	軽量鉄骨造・平屋	39.74㎡
	土地	(今浜ト250)		2,378.39㎡
2	土地	(今浜ト287-1)		492.00㎡
3	土地	(今浜ト233-4)		410.00㎡

2. 旧眉丈支店

物件No.	種類	名称	構造・階数	延床面積
4	建物	支店事務所	鉄骨造・平屋	262.46㎡
		倉庫	木造・平屋	79.50㎡
	土地	(柳田町い3-1他)		2,650.54㎡

3. 旧邑知支店

物件No.	種類	名称	構造・階数	延床面積
5	土地	(大町コ14-1)		861.00㎡

4. 旧Aコープしお

物件No.	種類	名称	構造・階数	延床面積
6	土地	(子浦レ225-2)		490.94㎡
		(子浦レ226)		314.04㎡
		(子浦レ228-1)		743.80㎡

秋の農繁期対応

秋の農繁期対応(土日祝営業)を実施いたします。

JAはくい農機センター
☎26-2383

農繁期/土日営業

8/20(土)～9/25(日)

月～金 8:15～17:15

土日祝 8:15～17:15

JA農機事業コンテスト優績表彰

令和3年度の県下16JAによる農機事業コンテストで、優績表彰を受賞しました。引き続き、親切・丁寧に点検・修理に努めてまいりますので、よろしく願いいたします。

農機セールスコンテスト

年間最優秀賞(5年未満部門) 吉田 卓矢
優秀賞(総合) ・北山 達郎 ・石田 聖弥 ・吉田 卓矢

農機整備担当者コンテスト

【整備経験5年以上の部】
優秀賞 石田 聖弥 殊勲賞 北山 達郎 敢闘賞 山田 隆支
【整備経験5年未満の部】 年間最優秀賞 吉田 卓矢

緊急：カメムシ注意報発令！！

カメムシは昨年に引き続き多発しています。捕獲したカメムシの大部分は飛翔性となっており、広範囲の被害が懸念されます。3回防除を徹底し、斑点米防止に努めましょう！

※無人ヘリ防除が2回散布の場合は、3回目は個人防除で対応をお願いします。

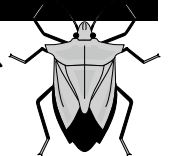

JAはくい はじめました! Instagram

レシピや農家さん紹介、JAの活動
などを投稿していきます
お得なキャンペーンなども実施予定です!
ぜひフォロー・いいね・コメント
お願いします!!



FOLLOW ME!!



タップして
フォロー!

QRコードを読み込んで
最新情報をチェック!

2023年度 新採職員を募集します

地域に根差した組合へ JAはくいの職員採用

あなたも、地域に根差し地域とともに歩むJAはくいの一員となって、活躍してみませんか。

- 募集人数** ・正職員：若干名
・職種限定正職員：若干名
- 応募資格** ・地域の経済発展と農家の幸せのために、自己の能力を活かそうという気概を持った者。
・令和5年3月に大学・短大・専門・高等学校を卒業見込みの者、及び既卒5年以内の者。
- 勤務条件** 「マイナビ2023」に掲載
- 提出書類** 履歴書(自筆)、卒業見込み証明書、成績証明書
- 選考会** 一次選考(筆記) 9月22日(木) 9:00～
二次選考(面接) 10月5日(水) 9:00～
- お問合せ** JAはくい 総務人事課
TEL：0767 (26) 3331
FAX：0767 (26) 3334
E-mail：somu@hakui.is-ja.jp

説明会・採用試験については、就職情報サイト『マイナビ2023』から応募を受け付けております。
まずは、エントリーをお願いいたします。



JAカード限定

\ 2022年9月・10月は /
**JA直売所のご利用が
15%おトク!**

 JA直売所(JAカード5%割引実装店舗)で、対象期間中にJAカードをご利用いただくと、ご利用金額合計の10%相当分*をポイント還元!いつもの5%割引と合わせて、15%相当おトクにご利用いただけます!
*還元ポイントの上限は2,500ポイント(10,000円相当)です。

いつもおトクなJAカード特典!

JA直売所のご利用は請求時**5%割引!**※一部対象外の店舗がございます。

+

期間限定キャンペーン

JA直売所のご利用金額の**10%相当**をポイント還元!

対象期間 2022年9月1日(金)～10月31日(日) **還元時期** 2023年1月

対象期間中のJA直売所でのご利用金額合計の10%相当分を還元ポイント(4円=1ポイント)を計量します(小銭未満は切り捨て)。還元ポイントの上限は2,500ポイント(10,000円相当)です。
※ポイントがJAカードからNEXIフレザット、またはJAカード コールセンタープログラムで利用できるポイントです。※還元金額はポイント交換でキャッシュバックをご選択された場合の金額(1ポイント=4円換算で交換)を記載しています。

※本紙記載の情報は2022年5月時点の内容です。特典については予告なく終了や内容の変更を行う場合がございます。
※JA直売所カード、JAコーポレートカード、JCEブランドのJAカードは本特典の対象外です。
※JAカードでのお支払いは対象です。電子マネーやコード決済等での支払いはJAカードを登録されている場合でも本特典は適用されません。

令和3年産米の精算及び共同計算の結果についてお知らせします

日頃は、米穀事業ならびに米の集荷に対しまして格別なるご支援、ご協力を賜り厚くお礼申し上げます。標記の件につきまして、既にお支払い済みの仮渡金に最終精算金を加算し、能登米奨励金(8月下旬)令和3年事業分量配当を合わせた生産者最終手取り額を報告させていただきます。

銘柄	等級	内 訳				生産者手取り額(合計)
		仮渡金	最終精算(8月10日)	能登米奨励金	事業分量配当金	
能登米コシヒカリ	1	10,594	458	300	400	11,752
コシヒカリ	1	10,594	458		400	11,452
ゆめみづほ	1	9,594	462		400	10,456
ひやくまん穀	1	10,994	456		400	11,850
その他うるち	1	9,094	456		400	9,950
カグラモチ	1	10,394	1,100		400	11,894

令和4年産米につきましても、集荷・販売に努力して参りますので、引き続き全量JAへ出荷いただきますよう、よろしく願い申し上げます。

【お問合せ】
米穀課 ☎29-3122



事業計画をHPに掲載しました！

今年度より右記の資料は全戸配布いたしませんので、ホームページをご確認いただきますようお願い申し上げます。

- ・第24回通常総代会議案書
- ・第7次中期計画書(R4～R6)
- ・R3年度ディスクロージャー誌

◎農産物検査証明書(水稻)変更のお知らせ

農産物検査法施行規則の改正に伴い、令和4年度配布分紙袋より「検査証明書」が変更となります。旧紙袋については、令和5年8月末までは使用できます。(来年度の出荷には使用不可)なお、来年度以降は「飯米用またはくず米用」として使用できます。

(注) 旧紙袋の取扱い方法について

- ① 来年度の出荷には使用不可となります。
- ② 「飯米用またはくず米用」として使用できます。

【お問合せ】 米穀課 ☎29-3122
経済課 ☎26-3339

編集後記

8月号をご覧いただきありがとうございます。今月からページ数も増やしボリュームアップしています。どのようにしたら楽しく読みやすい広報誌になるかを日々模索しております！今後、特集や企画などにも力をいれて取り組められたらと思います。

組合員・地域の方々とJAをつなぐ“かけはし”となる広報誌を目指して努めてまいりますので、今後ともよろしくお願いいたします。(広報：花村)

第4回理事会

■日時：令和4年7月29日(金)
■場所：JAはくい本店

<議案>

- (1) 第24年度(令和3年度)決算にかかる監事監査の回答について
- (2) 店舗統廃合等に伴う不稼働資産の処分方針について
- (3) 旧支店(建物)の解体について
- (4) 旧羽咋支店の敷地売却について
- (5) ディスクロージャー誌の作成と縦覧開始について
- (6) 令和4年度不良債権の処理方針について
- (7) 役員賠償責任保険の加入について
- (8) 令和4年産米の米穀共同計算にかかる委託契約内容について
- (9) 令和3年産米の共同計算結果について
- (10) 令和4年産直売米取扱数量について
- (11) 組合員の出資口数の減少について

<報告>

- (1) 組合員の加入及び脱退について
- (2) 令和4年度監事監査計画について
- (3) JAグループ石川ヘルプライン設置・運営要領の一部変更について
- (4) 令和4年度(4月～6月)自店検査報告について
- (5) 内部監査の品質評価にかかる外部評価について
- (6) 大口信用供与先の令和3年度決算状況について
- (7) 令和4年度第1四半期の余裕金運用状況報告について
- (8) 令和4年度第2四半期の余裕金運用方針について
- (9) 「JAバンク基本方針」に基づく「経営管理資料」の報告について
- (10) 令和4年度第1四半期コンプライアンスプログラムの取り組み状況について
- (11) 令和4年度第1四半期相談・意見・不満等受付状況について
- (12) 令和4年度第1四半期 事務ミス等の発生状況について
- (13) 令和4年度第1四半期 反社会的勢力等との取引排除及び組織犯罪等の防止にかかる対応状況について
- (14) 実績報告等(金融・共済部門)について
- (15) 実績報告等(営農部門)について
- (16) 実績報告等(経済部門)について
- (17) 実績報告等(福祉部門)について
- (18) 実績報告等(総務部門)について
- (19) (株)JAサービス営業報告について
- (20) (株)JAアグリはくい営業報告について

まちがい探し

今回の賞品



みたから天女化粧水
(抽選で5名様)

右のイラストには左のイラストと違う部分が5カ所あります。見つけてスッキリ！
間違っている部分を下のイラストの中の数字でお書きください。



先月号(7月号)の答え

- 1 … 森の大きさが違う
- 3 … 眉の形が違う
- 6 … おにぎりがかじられている
- 9 … リンゴの向きが違う
- 12 … 咲いている花が多い

応募方法

ハガキに ①答え(5カ所の番号) ②住所・氏名・年齢・職業・電話番号 ③ご意見・ご感想・身近な話題などを添えてご応募下さい。

●宛 先 / 〒925-8588 羽咋市太田町と105
JAはくい本店 広報担当

●応募締切 / 8月31日(水) 当日消印有効

☆郵送または、最寄りの支店にご持参ください。

※ご応募いただいたお客様の情報は、抽選及び発送の目的以外には利用いたしません。
※ご意見やイラストは誌面で紹介する場合がございます。

7月号のご応募ありがとうございました。(応募27通)

上川 良美 様 長瀬すみこ 様 坂本 香苗 様 毛利 朋子 様 館中 敏子 様

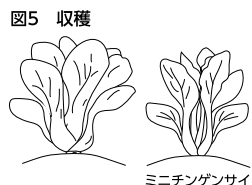
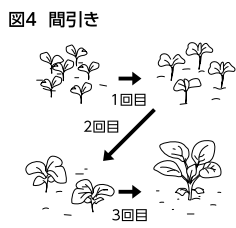
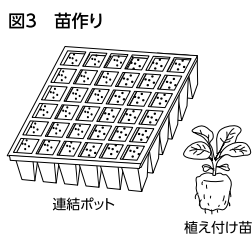
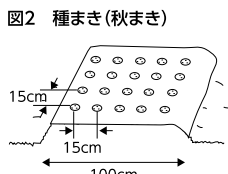
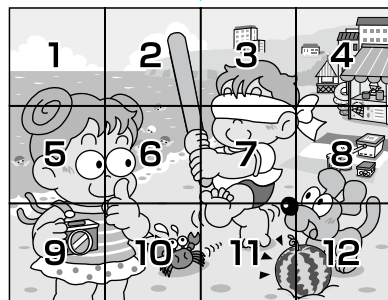

「畑の準備」種まきの2週間前までに1平方m当たり苦土石灰100gをまき、酸度を矯正しておきます。1週間前までに堆肥1kgと化成肥料(NPK各成分10%)100gを施し、土とよく混ぜておきます(図1)。次に、幅1m程度、高さ5cm程度の栽培床を作ります。

「種まき」一般にはじかまきします。高温期の春夏まきでは条間20cm、株間20cm、秋まきでは条間15cm、株間15cmに1カ所4、5粒を点まきします(図2)。発芽まで土が乾かない程度に灌水をし、発芽後は土が乾いたら水をたっぷり与えます。なお、ポリマルチを使う

と、生育の促進に加え、土が葉の間に入るのを防ぐ効果があります。

苗作りをするには、小型ポットや連結ポットで本葉3、4枚の苗に仕立てます(図3)。

種まき(植え付け)後は防虫ネットでトンネルを作り、害虫から保護します。また、べたがけは発芽促進と害虫の防止になるため、1カ月程度被覆するのも良いでしょう。

「間引き」1回目は発芽そろい後、込み合っている株を除き、2回目は本葉2、3枚の頃に2本、3回目は本葉5、6枚で1本にします(図4)。

「病害虫防除」基本は防虫ネットで害虫防除をしますが、農薬では、アブラムシには粘着くん液剤など、アオムシ、ヨトウムシにはトアロー水和剤CTなどのBT剤を使用します。長雨のときは、べと病や白さび病が発生しやすいので、株間を少し広めに取ります。

「収穫」草丈15〜20cmくらい、尻が張り始めた頃に、地際から切り取って収穫を始めます(図5)。

※関東南部以西の平たん地を基準とする。

あなたもチャレンジ！ 家庭菜園

チンゲンサイ シヤキシヤキとした菌触りを楽しむ

園芸研究家
成松 次郎

チンゲンサイ(青梗菜)は代表的な中国野菜で、ビタミンやミネラルを豊富に含みます。日本の野菜では「体菜」に似ています。中間地では冬を除き、春から秋まで栽培ができます。

「品種」「青帝」(サカタのタネ)、「ニイハオ新1号」(渡辺農事)などがあり、「長陽」(タキイ種苗)、「夏賞味」(武蔵野種苗園)は、暑さに強い夏向き品種です。「シャオパオ」(サカタのタネ)は、小さいので丸ごと料理に使えます。

「畑の準備」種まきの2週間前までに1平方m当たり苦土石灰100gをまき、酸度を矯正しておきます。1週間前までに堆肥1kgと化成肥料(NPK各成分10%)100gを施し、土とよく混ぜておきます(図1)。次に、幅1m程度、高さ5cm程度の栽培床を作ります。

「種まき」一般にはじかまきします。高温期の春夏まきでは条間20cm、株間20cm、秋まきでは条間15cm、株間15cmに1カ所4、5粒を点まきします(図2)。発芽まで土が乾かない程度に灌水をし、発芽後は土が乾いたら水をたっぷり与えます。なお、ポリマルチを使う

と、生育の促進に加え、土が葉の間に入るのを防ぐ効果があります。

苗作りをするには、小型ポットや連結ポットで本葉3、4枚の苗に仕立てます(図3)。

種まき(植え付け)後は防虫ネットでトンネルを作り、害虫から保護します。また、べたがけは発芽促進と害虫の防止になるため、1カ月程度被覆するのも良いでしょう。

「間引き」1回目は発芽そろい後、込み合っている株を除き、2回目は本葉2、3枚の頃に2本、3回目は本葉5、6枚で1本にします(図4)。

「病害虫防除」基本は防虫ネットで害虫防除をしますが、農薬では、アブラムシには粘着くん液剤など、アオムシ、ヨトウムシにはトアロー水和剤CTなどのBT剤を使用します。長雨のときは、べと病や白さび病が発生しやすいので、株間を少し広めに取ります。

「収穫」草丈15〜20cmくらい、尻が張り始めた頃に、地際から切り取って収穫を始めます(図5)。

アンパンマン ANPANMAN CARAVAN

交通安全 キャラバン



**アンパンマンと
交通ルールを
学ぼう!**

キャラバントラックは
緑・青・黄・赤
どの色に会えるかは、お楽しみ♪



おれいっ!
アンパンマン
©やなせたかし/フレーベル監・TMS-NTV

日時 2022年10月23日(日) 1回目 11:00~ 2回目 14:00~

場所 JAはくい本店 石川県羽咋市太田町と105番地

参加無料 チケット制 主催: JAはくい
問合せ: 電話 0767-26-3535 (金融共済部 共済課)

☆状況により開催内容が変更または中止となる場合もございますので、あらかじめご了承ください。
その場合はJAホームページにてお知らせいたしますのでご確認ください。

応募方法 下記の応募用紙に必要事項をご記入の上、JA職員に直接お渡しいただくか、JAの窓口までお持ちください。
なお、ご応募は1家族1応募をお願いいたします。

応募期間 2022年8月10日(水)~9月16日(金)

【応募要項】 ※ご提供いただいた個人情報は、JAはくいおよびJA共済連の事業および各種サービスの提供・ご案内・充実等の目的以外には利用いたしません。また、JAはくいおよびJA共済連は「個人情報保護方針」を定め、個人情報の保護に努めております。

【抽選について】 応募多数の場合には、厳正なる抽選の上、当選者の決定をいたします。なお、当選者の発表はチケットの発送をもって代えさせていただきます。※チケットを他人に譲渡したり、金品に交換することはできません。

※所定の場所以外でのカメラやビデオでの撮影はご遠慮願います。※個人によるトラブルや事故については、主催者は責任を負いかねます。※交通事情等により中止になる場合がございます。あらかじめご容赦ください。

応募用紙

■応募者ご記入欄

●ご住所 〒	参加されるお子様		
	お名前(フリガナ)	年齢	性別
●保護者(フリガナ)			男・女
	(歳)女		歳
●電話番号	●参加希望人数(応募者ご本人を含む)		男・女
	●大人 名 ●子ども 名		歳
●参加希望時間(〇でかこんでください)	●1回目11:00~ ●2回目14:00~		男・女
			歳

■JA記入欄

県 JA 支所・店

2022年10月23日(日) 1回目11:00~ 2回目14:00~